

2

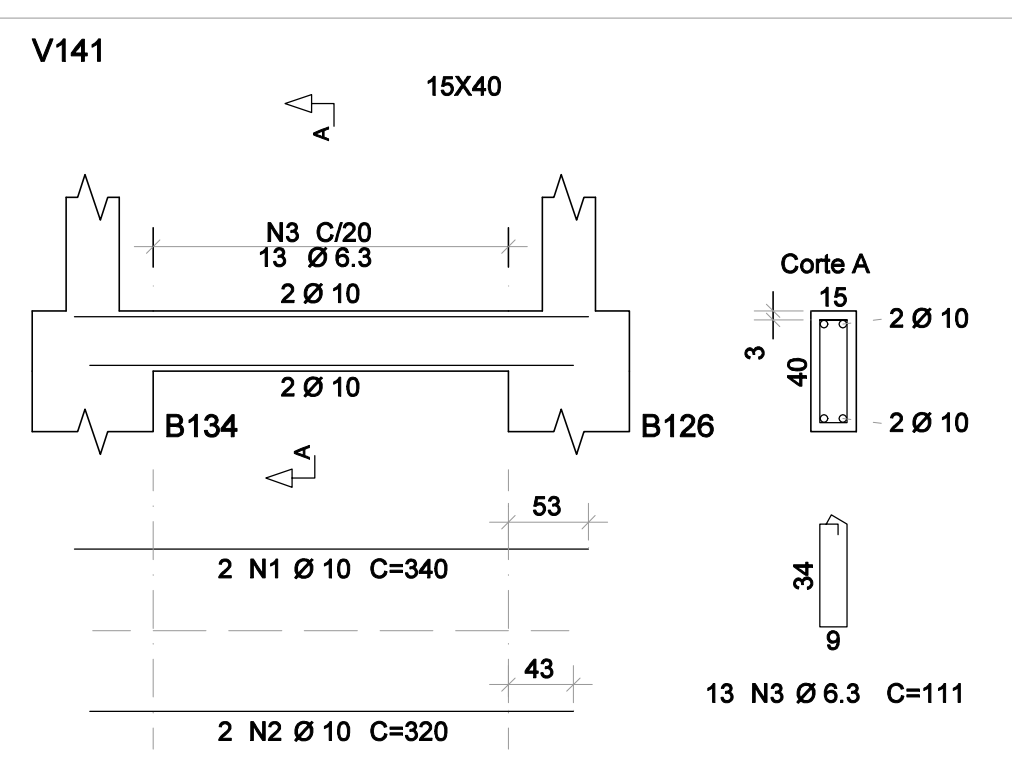
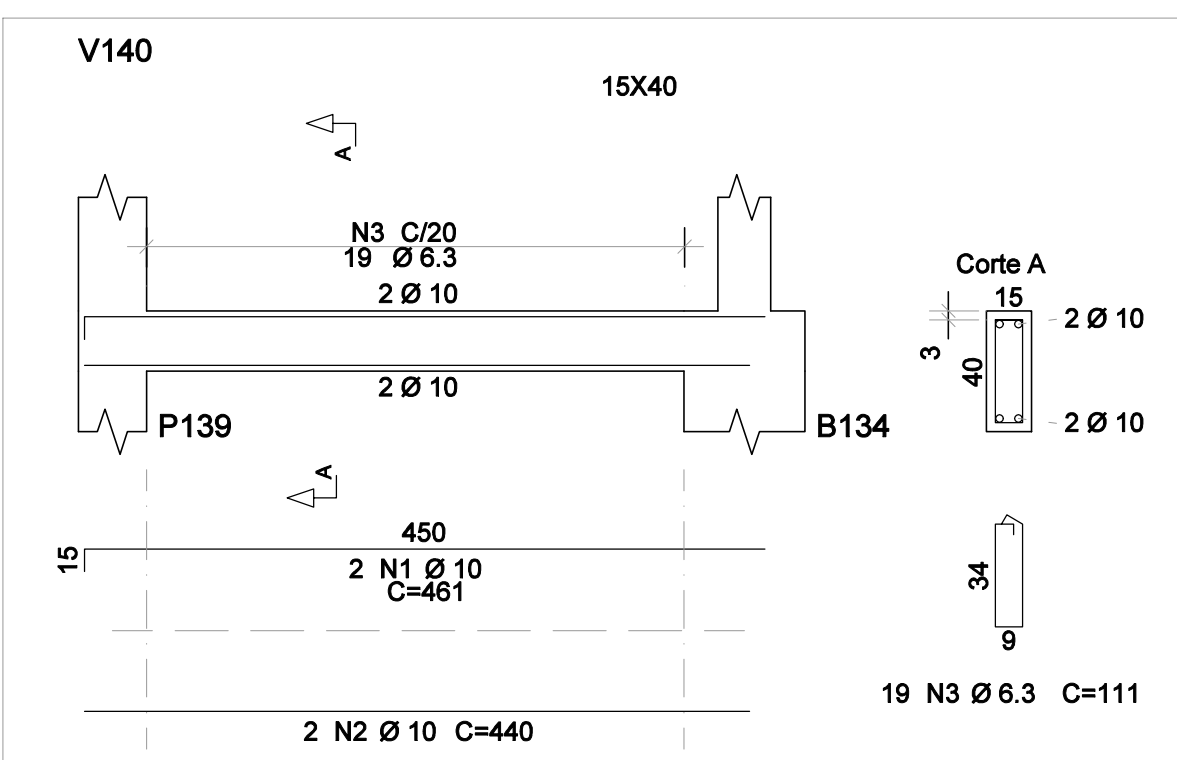
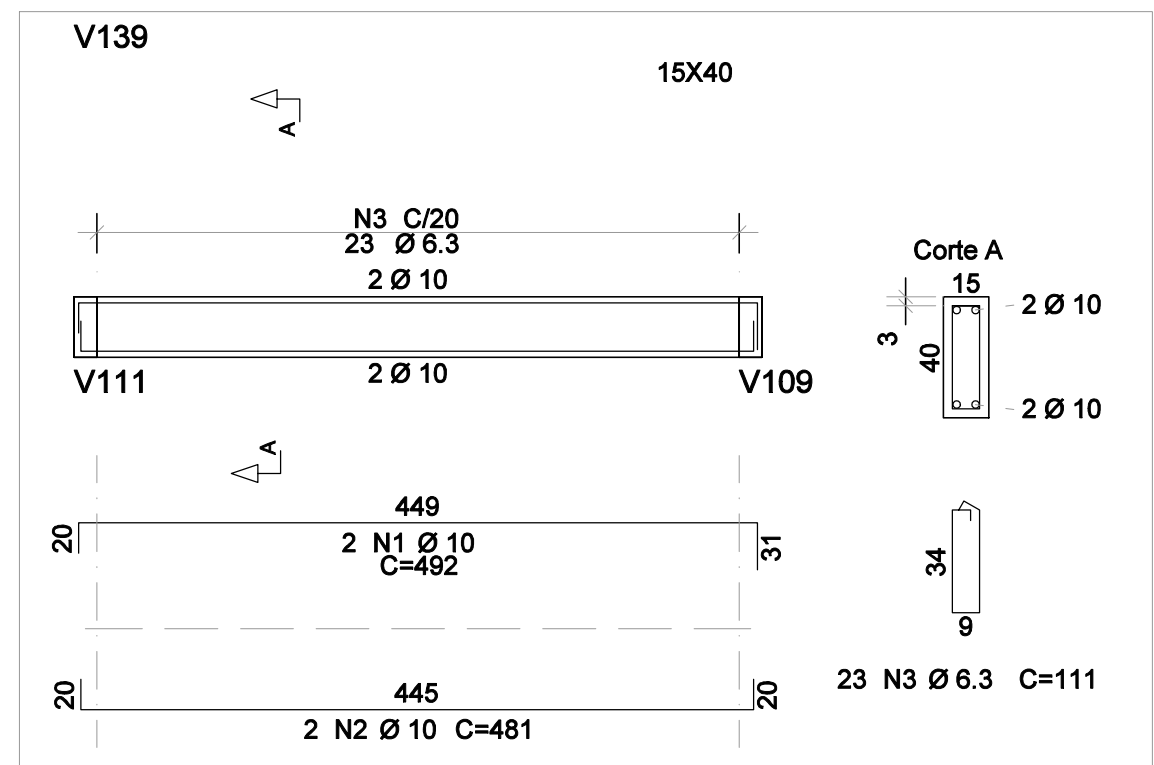
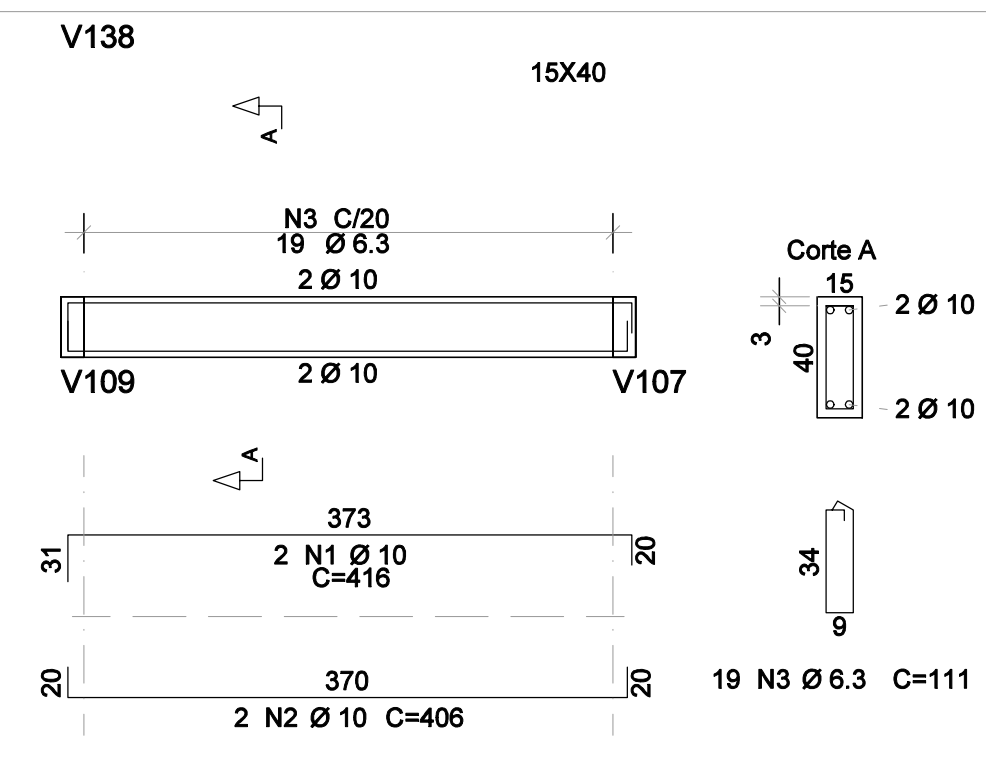
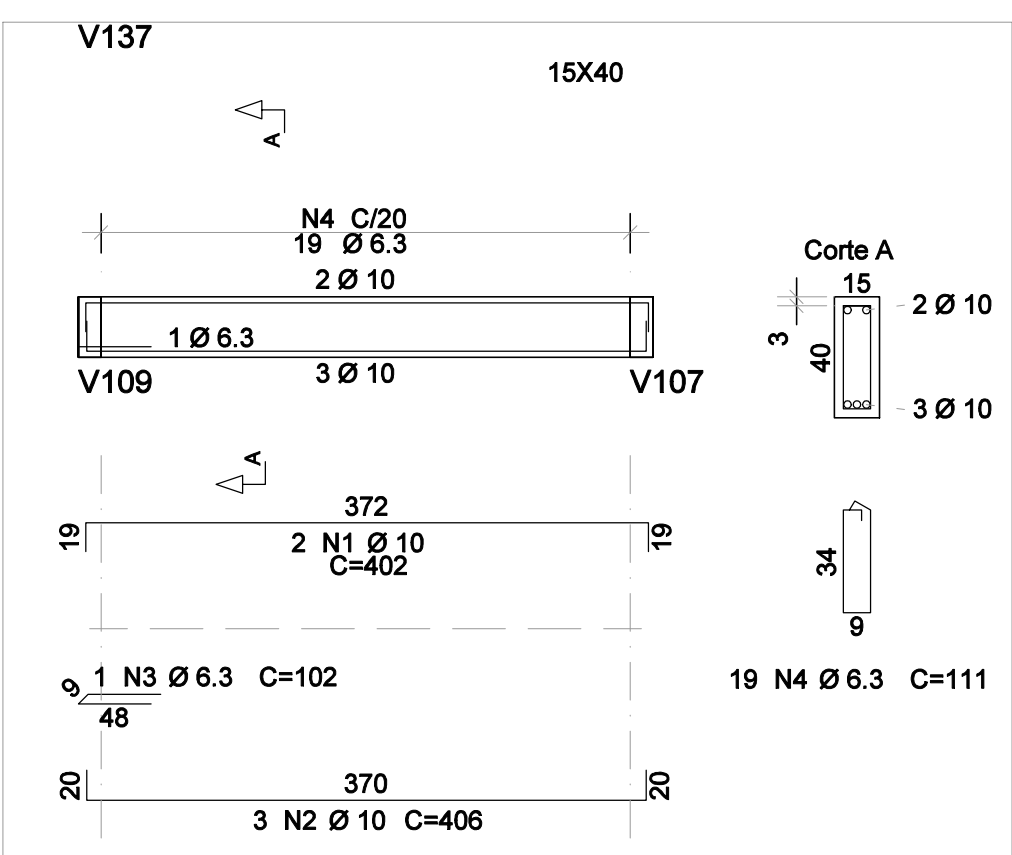
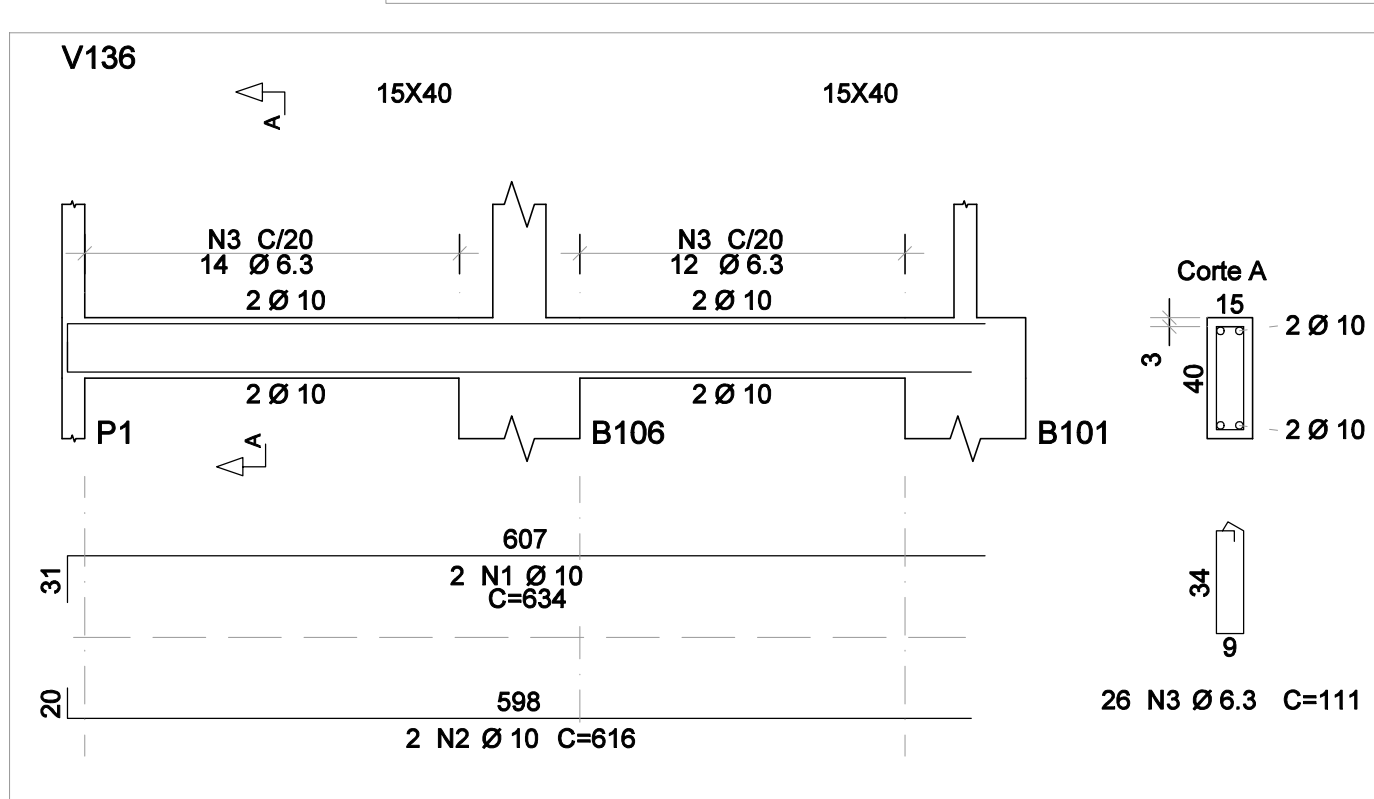
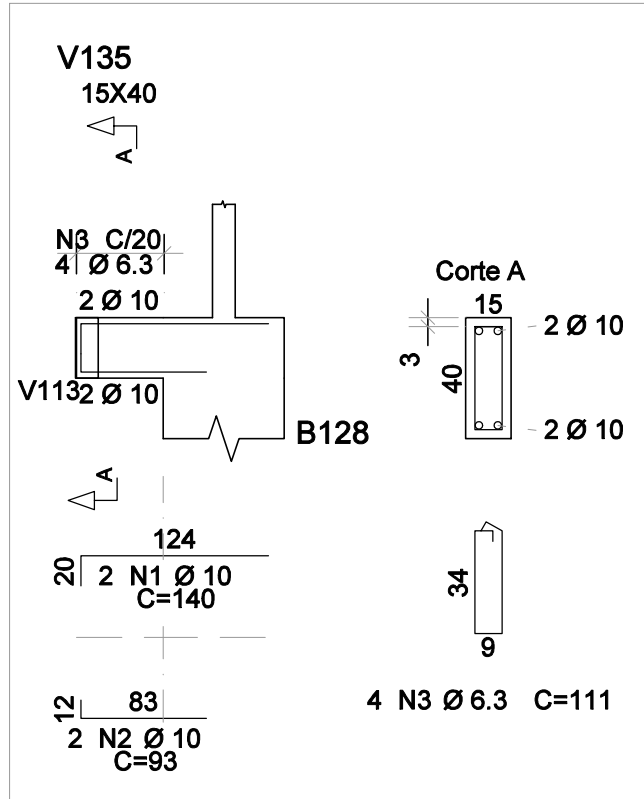
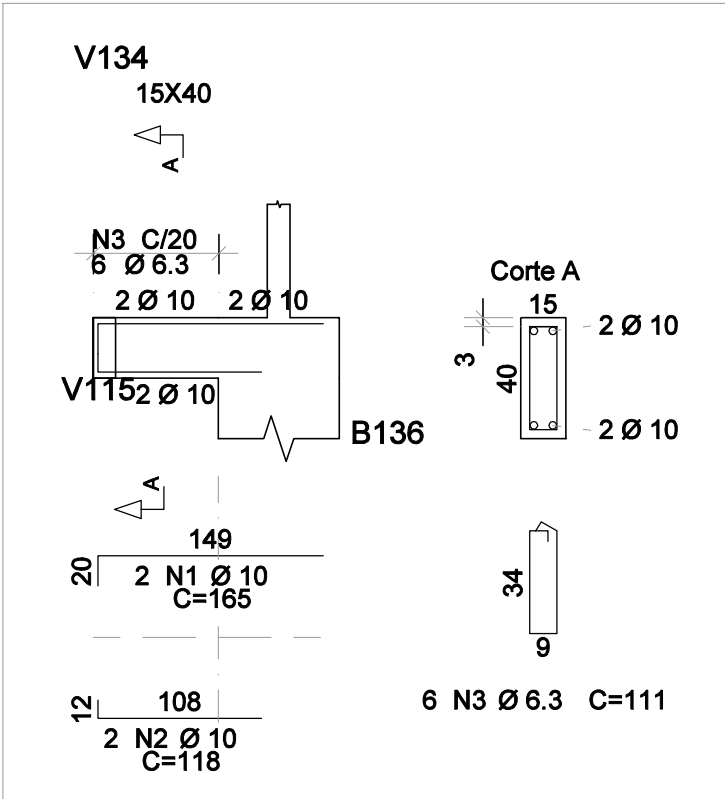
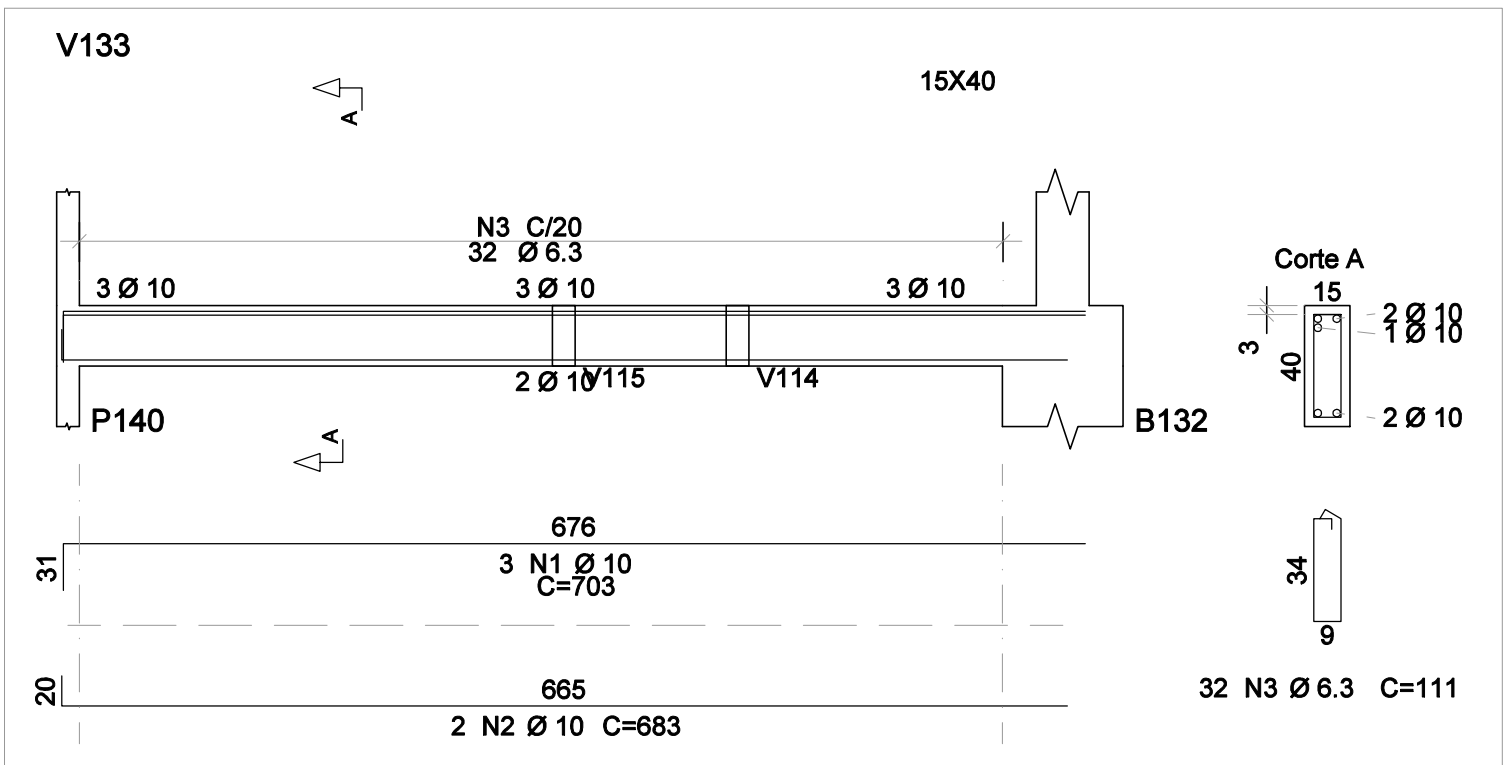
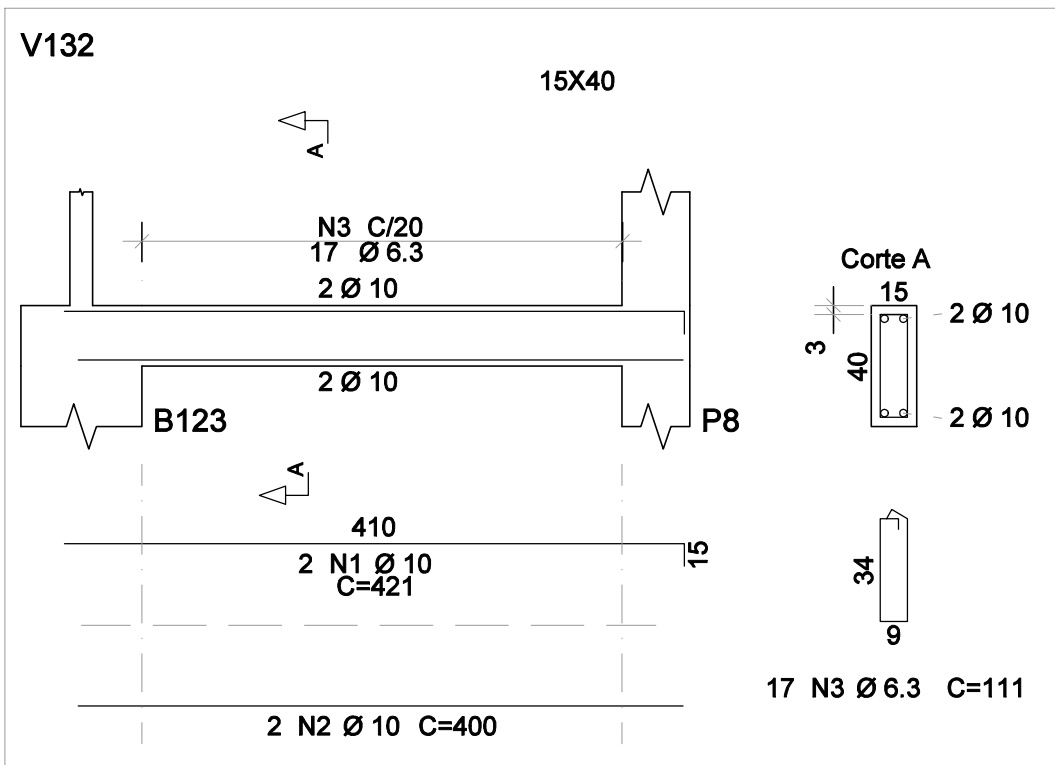
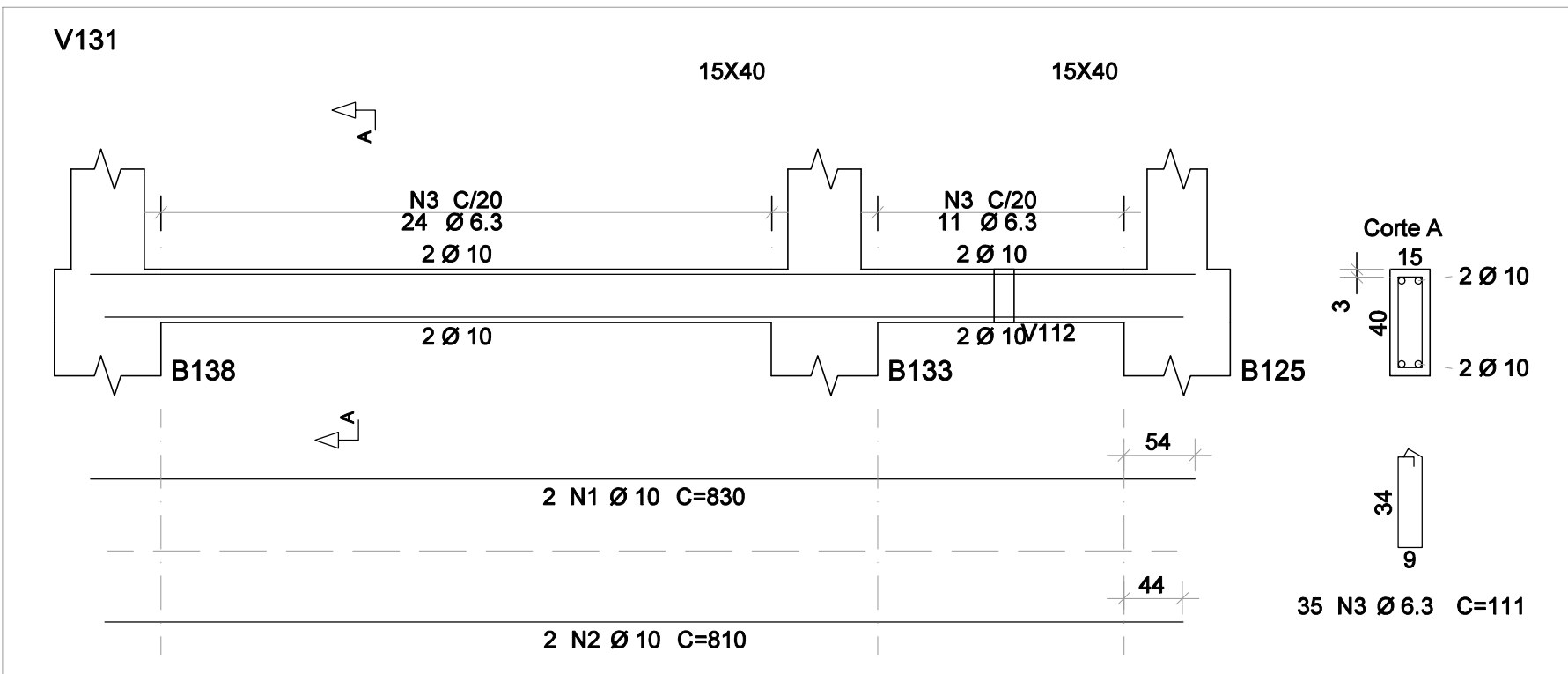

DETALHAMENTO DAS VIGAS - [Z:-2,50M - TÉRREO] - 03/06
ESCALA VISTA: 1/50
ESCALA SEÇÃO: 1/25

VIGAS	AÇO	POS	BIT	QUANT	COMPRIMENTO	
					UNIT	TOTAL
			mm		cm	cm
V131	50A	1	10	2	830	1660
	50A	2	10	2	810	1620
	50A	3	6.3	35	111	3885
V132	50A	1	10	2	421	842
	50A	2	10	2	400	800
	50A	3	6.3	17	111	1887
V133	50A	1	10	3	703	2109
	50A	2	10	2	683	1366
	50A	3	6.3	32	111	3552
V134	50A	1	10	2	165	330
	50A	2	10	2	118	236
	50A	3	6.3	6	111	666
V135	50A	1	10	2	140	280
	50A	2	10	2	93	186
	50A	3	6.3	4	111	444
V136	50A	1	10	2	634	1268
	50A	2	10	2	616	1232
	50A	3	6.3	26	111	2886
V137	50A	1	10	2	402	804
	50A	2	10	3	406	1218
	50A	3	6.3	1	102	102
V138	50A	1	10	2	416	832
	50A	2	10	2	406	812
	50A	3	6.3	19	111	2109
V139	50A	1	10	2	492	984
	50A	2	10	2	481	962
	50A	3	6.3	23	111	2553
V140	50A	1	10	2	461	922
	50A	2	10	2	440	880
	50A	3	6.3	19	111	2109
V141	50A	1	10	2	340	680
	50A	2	10	2	320	640
	50A	3	6.3	13	111	1443

RESUMO DE AÇO			
AÇO	BIT	COMPR	PESO
	mm	m	kgf
50A	6.3	237	58
50A	10	207	127
Peso Total	50A =		186 kgf

OBSERVAÇÕES

- DIMENSÕES EM CENTÍMETROS, NÍVEIS EM METROS, EXCETO ONDE INDICADO O CONTRÁRIO;
- CONCRETO ESTRUTURAL FCK = 25 MPa, FATOR ÁGUA-CIMENTO (A/C) ≤ 0,40 e MÓDULO DE ELASTICIDADE (E₀) ≥ 28.000 MPa;
- CONCRETO ESTRUTURAL PARA ESTACA HÉLICE CONTÍNUA FCK = 30 MPa, FATOR ÁGUA-CIMENTO (A/C) ≤ 0,55 e MÓDULO DE ELASTICIDADE (E₀) ≥ 28.000 MPa;
- CONCRETO MAGRO FCK = 15 MPa ESPESSEURA 5 CM;
- AS COTAS DE ARRASAMENTO DAS ESTACAS DEVERÃO SEGUIR OS NÍVEIS ESTIPULADOS PELO PROJETO ARQUITETÔNICO, TENDO EM VISTA VARIAÇÕES DE ALTURAS EM UMA MESMA EDIFICAÇÃO;
- É IMPRESCINDÍVEL CONTROLE TECNOLÓGICO RÍGIDO POR PARTE DO ENGENHEIRO DE EXECUÇÃO EM TODO O PROJETO, SEM EXCEÇÃO;
- A SOLICITAÇÃO DOS CARREGAMENTOS PODERÁ SER LIBERADA APÓS 28 DIAS DA DATA DE CONCRETAGEM OU MEDIANTE ANÁLISE DOS RESULTADOS DE ENSAIO;
- AGRESSIVIDADE AMBIENTAL (II), É OBRIGATÓRIO RESPEITAR OS COBRIMENTOS INDICADOS:
 - PILAR EM CONCRETO ARMADO = 2,50 CM;
 - VIGA EM CONCRETO ARMADO = 2,00 CM;
 - LAJE EM CONCRETO ARMADO = 2,00 CM;
 - BLOCOS DE ESTACAS = 5,00 CM;
 - ESTACAS = 5,00 CM;
- PARA AS ESTRUTURAS É IMPORTANTE O CONTROLE TECNOLÓGICO DOS MATERIAIS AÇO E CONCRETO, CONSULTE NORMAS TÉCNICAS;
- IMPORTANTE A CURA ÚMIDA DO CONCRETO POR 7 DIAS;
- DEVERÁ SER VERIFICADO ANTES DA CONCRETAGEM, A MONTAGEM, ENCONTROS E O TRAVAMENTO DAS PEÇAS DAS FÓRMAS;
- NENHUM FURO OU ABERTURA PODERÃO SER FEITOS SEM A PRÉVIA VERIFICAÇÃO PELO RESPONSÁVEL TÉCNICO DO PROJETO;
- A TOPOGRAFIA DO TERRENO NATURAL E AS COTAS DE PROJETO DEVERÃO SER CONFIRMADAS PARA LOCAÇÃO DA ESTRUTURA PROPOSTA;
- FAZ-SE NECESSÁRIO A REALIZAÇÃO DE MAIS FURROS DE SONDAGEM EM CONFORMIDADE COM A NORMA ABNT 8484:2001, TENDO EM VISTA AS DIMENSÕES DE IMPLANTAÇÃO;
- FUNDAÇÃO DIMENSIONADA A PARTIR DOS ENSAIOS DE SONDAGEM REALIZADOS PELA SVENGENHARIA, ORDEM 053.1261.0621, NA DATA DE 07/09/2021.

REVISÃO	DESCRIÇÃO	TIPO	ELABORADO	VERIFICADO	DATA
02	REVISÃO GERAL	EXE	EAMO	ENC	09/2022
03	REVISÃO GERAL	EXE	EAMO	ENC	09/2022
04	REVISÃO GERAL	EXE	IMS	ENC	25/11/2022

TIPOS DE EMISSÃO	ATP - ANTEPROJETO BSC - BÁSICO EXE - EXECUTIVO	APV - APROVADO PCT - P/ CONSTRUÇÃO ASB - "AS BUILT"	CNC - CANCELADO
------------------	--	---	-----------------

ELABORAÇÃO:

CONSORCÍO PITÁGORAS

RUA DESEMBARGADOR JORGE FONTANA Nº80, SALA 1303 - BELVEDERE
BELO HORIZONTE - MG - CEP.: 30.340-670
TEL.: (31) 3347-4405 / (31) 3347-7079 / (31) 3371-1020
EMAIL: consorcio@grupopitagorasengenharia.com.br

REALIZAÇÃO:

PREFEITURA MUNICIPAL DE BOA ESPERANÇA

PRACA PADRE JÚLIO MARIA, Nº40 - CENTRO
BOA ESPERANÇA-MG - CEP.: 37.170-000

ESCOLA VOVÓ VALDETE

RUA DAS MAGNÓLIAS, S/Nº, CIDADE BOA ESPERANÇA-MG

PROJETO ESTRUTURAL

AUTORIA DO PROJETO: JULIANA GONÇALVES OLIVEIRA
CREA - 239787/D

CONTRATANTE DO PROJETO:

RESPONSÁVEL DA CONTRATANTE:

DATA: NOVEMBRO/2022

ESCALA: INDICADA

CÓDIGO: PRJ-EST

TÍTULO DOS DESENHOS: EDIFICAÇÃO FUNDOS INFERIOR: DETALHAMENTO DAS VIGAS DO TÉRREO (03/06)

PRANCHAS: 18 / 45

DIREITOS AUTORAIS RESERVADOS: PROIBIDO REPRODUÇÃO, DIVULGAÇÃO OU ALTERAÇÃO SEM ORDEM EXPRESSA DO AUTOR.

TÍTULO DOS DESENHOS: PRJ-EXE-EST-BESP-EVV-0708-REV04-FUNDOS INF